

Memoria



**CONGRESO INTERNACIONAL DE EMPLEO Y
ORIENTACIÓN PROFESIONAL**

UNIVERSITARIOS, TITULADOS & CFGS



6/7/8 JULIO 2020 - DIGITAL EDITION





Bienvenidas

JOBarcelona'20
CONGRESO INTERNACIONAL DE EMPLEO Y ORIENTACIÓN PROFESIONAL
6/7/8 JULIO 2020 - DIGITAL EDITION

BLUE ROOM 3

JOBARCELONA EN DIRECTO Y DESDE CASA
WEBINARS EN DIRECTO / ESCAPE ROOMS /
PROCESOS DE SELECCIÓN /
OFERTAS DE EMPRESAS LÍDERES

JOBarcelona'20
CONGRESO INTERNACIONAL DE EMPLEO Y ORIENTACIÓN PROFESIONAL
6/7/8 JULIO 2020 - DIGITAL EDITION

GREEN ROOM 2

PRÓXIMAMENTE PARTICIPA EN
JOBARCELONA EN DIRECTO Y DESDE CASA
WEBINARS EN DIRECTO / ESCAPE ROOMS /
PROCESOS DE SELECCIÓN /
OFERTAS DE EMPRESAS LÍDERES

JOBarcelona'20
CONGRESO INTERNACIONAL DE EMPLEO Y ORIENTACIÓN PROFESIONAL
6/7/8 JULIO 2020 - DIGITAL EDITION

For University Graduates & Junior Graduates
University & CFGS Profiles

EMPRESAS PARTICIPANTES

GLOBAL PARTNERS

UNIVERSIDADES / ESCUELAS COLABORADORAS

APoyo INSTITUCIONAL

POWERED BY:

Q&A

Apúntate GRATIS a oferta en WWW.JOBINPLANET.COM



EMPRESAS PARTICIPANTES



GLOBAL PARTNERS



MEDIA PARTNERS



UNIVERSIDADES / ESCUELAS COLABORADORAS



APOYO INSTITUCIONAL



POWERED BY:

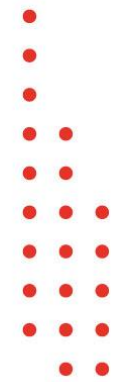
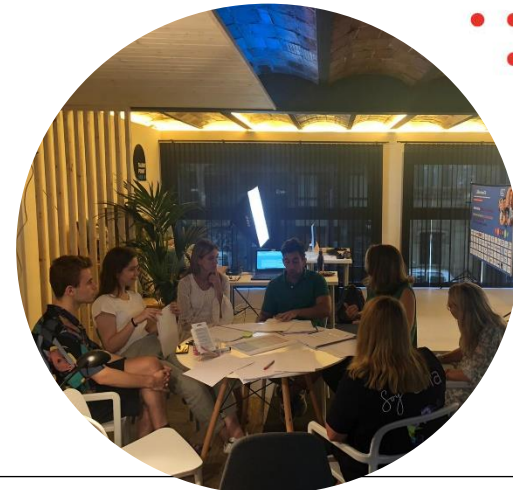



JOBarcelona en datos

5.853
candidatos
participantes

4.125 candidatos
universitarios



1.728 candidatos de ciclos
formativos de grado superior



103
conferenciantes
y speakers



+75 empresas,
universidades e
instituciones



2 escape rooms
virtuales

81 directos

3 speed datings

+100 universidades
de procedencia

Edad media de los candidatos: **23,9 años**



Candidatos participantes / Backgrounds

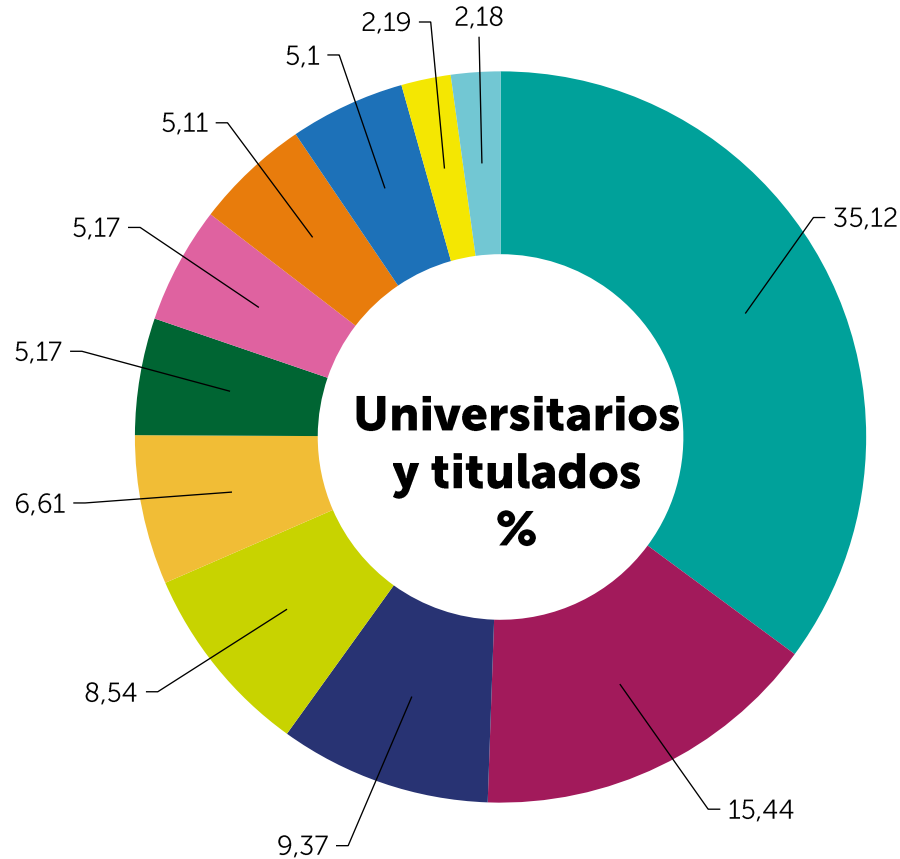

- Ciencias sociales, jurídicas y económicas
- Ingenierías industriales
- Biociencias y agroalimentaria
- Ciencias de la salud
- Ingeniería informática, telecomunicaciones y multimedia
- Ciencias aplicadas
- Ingenierías civiles
- Arquitectura y edificación
- Artes y humanidades
- Turismo, hostelería y cultura
- Educación





Candidatos participantes / Backgrounds

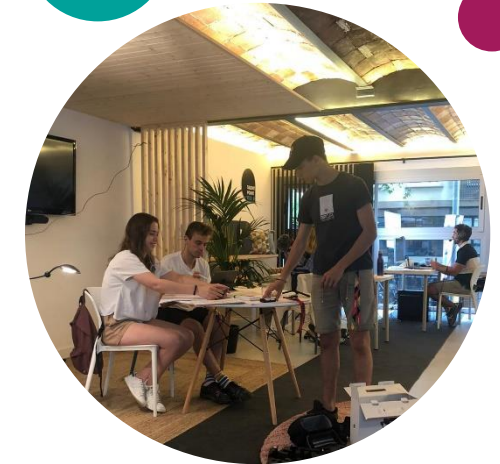
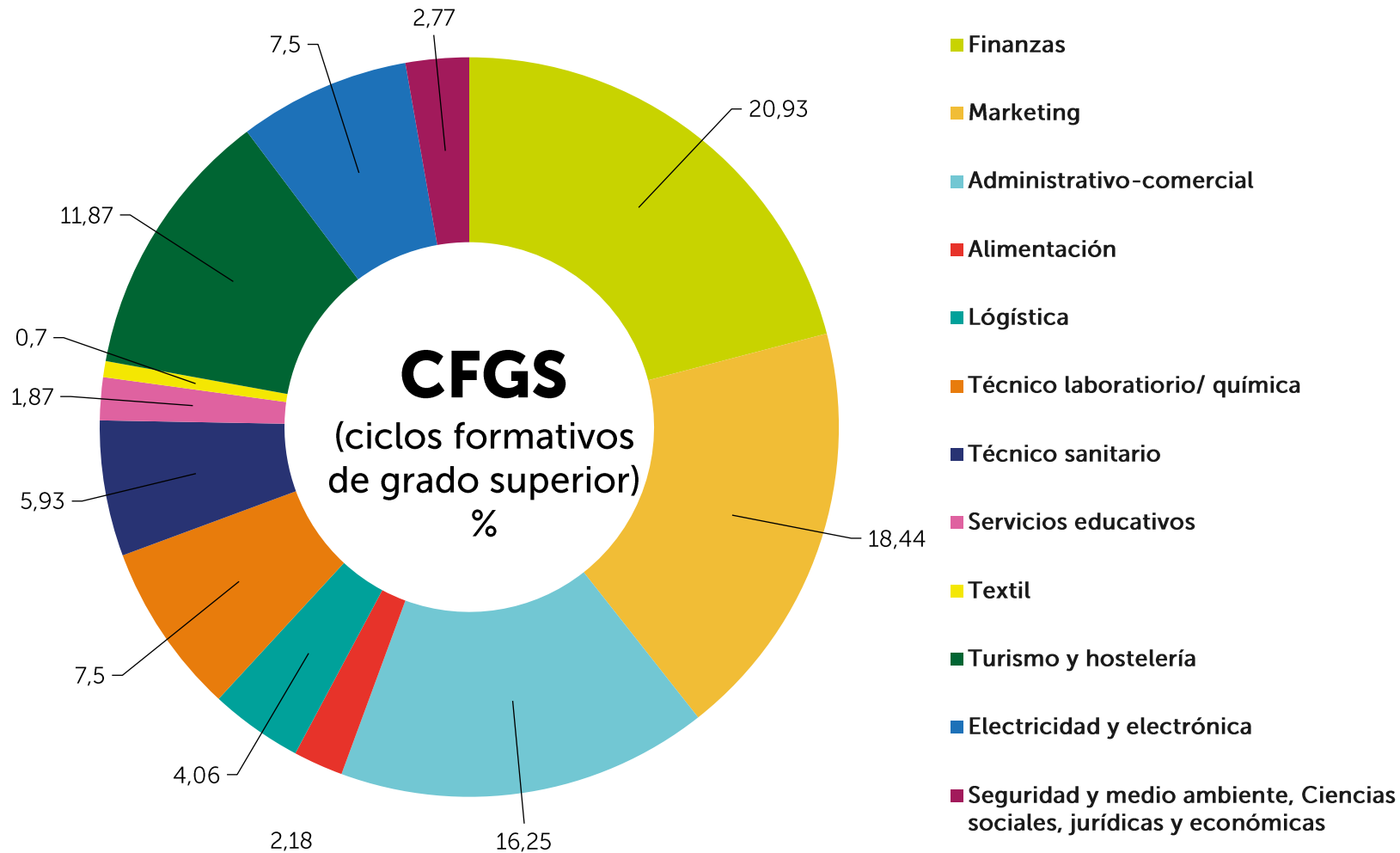



- Universitat de Barcelona (UB) (Barcelona)
- Universitat Politècnica de Catalunya (UPC) (Barcelona)
- Universitat Pompeu Fabra (UPF) (Barcelona)
- Universitat Oberta de Catalunya- (UOC) (Barcelona)
- Universitat Ramon Llull (URL) (Barcelona)
- Universtiat Autònoma de Barcelona (Bellaterra/ Barcelona)
- EAE Business School (Barcelona)
- Universitat Abat Oliba CEU (UAO) (Barcelona)
- Escola Sup. de Comerç Internacional UPF (ESCI) (Barcelona)
- Universitat de Girona (UDG) (Gerona)
- ESADE
- Universitat Internacional de Catalunya (UIC) (Barcelona)
- Universitat Rovira i Virgili (URV) (Tarragona)
- EADA Esc. de Alta Direcció y Administració (Barcelona)
- Universidad Euncet (Barcelona)
- Universidad Blanquerna (Barcelona)
- Universitat de Lleida (UDLL) (Lleida)
- Universitat de VIC (UVIC) Universidad Central de Catalunya (Barcelona)
- ELISAVA Escuela de Diseño e ingeniería (Barcelona)
- Fundación IQS (Barcelona)
- ESIC Business & Marketing School (Barcelona)
- Escola Universitària d'Hoteleria i Turisme (CETT) (Barcelona)
- ESEI (Barcelona)
- College of the Canyons, Universitat Pompeu Fabra (UPF) (Barcelona)
- Escuela Universitaria Salesiana de Sarrià (Barcelona)
- ENEB
- Escola Superior de Disseny (ESDI) (Barcelona)
- ESERP Business School (Barcelona)
- Geneva Business School (Barcelona)

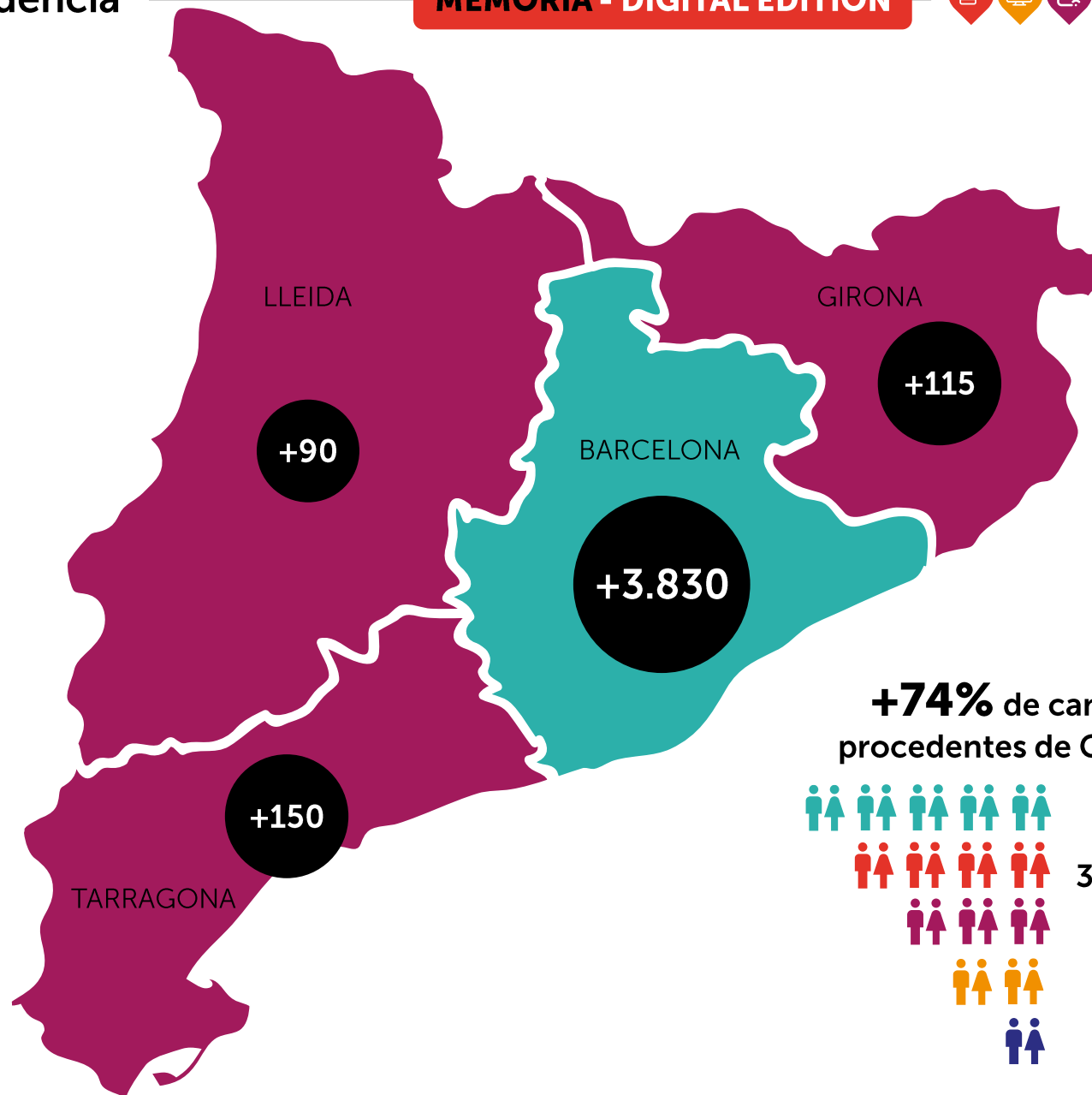

+74% de candidatos procedentes de Cataluña

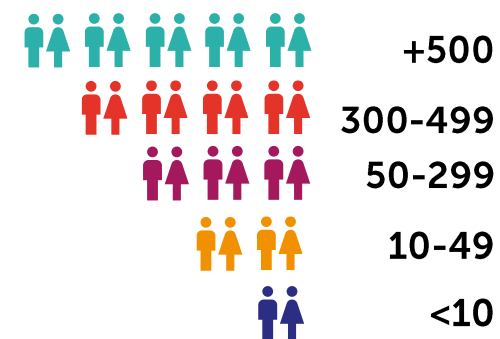



+19% de candidatos procedentes de resto de España

Universidad Politécnica de Madrid (UPM)
 Universidad Rey Juan Carlos (URJC)
 Universidad Carlos III de Madrid
 Universidad Complutense de Madrid (UCM)
 Universidad Nacional de Educación a Distancia UNED
 CEF udima
 Universidad de Sevilla (US) (Sevilla)
 Escuela Europea de Dirección y Empresa (EUDE)
 Universidad Autónoma de Madrid (UAM)
 Universidad de Málaga (UMA) (Málaga)
 Universidad de Alicante (UA) (Alicante)
 Universitat Politècnica de Valencia (UPV) (Valencia)
 Universidad de Granada (UGR) (Granada),
 Universitat de Valencia (UV) (Valencia)
 Universidad de Salamanca (USAL) (Salamanca)
 Universidad de Deusto (Guipúzcoa - Vizcaya)
 Universidad de La Rioja (UNIRIOJA) (Logroño)
 Universidad Pontificia de Comillas (ICAI/ICADE)
 Universidad del País Vasco (Vizcaya)/Euskal Herriko Unibertsitatea
 Otras universidades, Universidad de Alcalá de Henares (UAH)
 Univ. de las Palmas de Gran Canaria (ULPGC) (Las Palmas)
 Universidad Antonio de Nebrija
 Universidad de Zaragoza (UNIZAR) (Zaragoza),
 Universidad Europea de Madrid (UEM),
 Universidad Católica de Ávila (UCAV) (Ávila)
 Universidad Pablo de Olavide (UPO) (Sevilla)
 Universidad Francisco de Vitoria (UFV),
 Universidad Camilo José Cela (UCJC)
 Escuela de Organización Industrial (EOI)
 Univ. de Santiago de Compostela (USC) (La Coruña)
 Universidad de Murcia (UM) (Murcia),

Universidad de Navarra (UNAV) (Pamplona)
 Universidad de Valladolid (UVA) (Valladolid)
 Universidad de Cádiz (UCA) (Cádiz)
 Universidad Miguel Hernández de Elche (UMH) (Alicante)
 Universidad de La Rioja (UNIRIOJA) (Logroño)
 Universidad Alfonso X El Sabio (UAX)
 Universidad de Córdoba (UCO) (Córdoba)
 Universidad de la Laguna (ULL) (Santa Cruz de Tenerife)
 Universitat Jaume I (UJI) (Castellón)
 Universidad Autónoma de Madrid (UAM)
 Universidad Cardenal Herrera-CEU (Valencia)
 Univ. de Castilla la Mancha (UCLM)
 Universidad de Granada (UGR) (Granada)
 Universidad de Córdoba (UCO) (Córdoba)
 Universidad Católica San Antonio (UCAM) (Murcia)
 Universidad Pablo de Olavide (UPO) (Sevilla)
 Universidad San Jorge (USJ) (Zaragoza - Huesca)
 Universidade de Vigo (UVIGO) (Pontevedra),
 Universidad Europea Miguel de Cervantes (UEMC) (Valladolid)
 Universitat Politècnica de Valencia (UPV) (Valencia)
 Universidad de Valladolid (UVA) (Valladolid),
 Universidad de Jaén (UJAEN) (Jaén)
 Universidad de Cantabria (UNICAN) (Santander)
 Mondragon Unibertsitatea (Guipúzcoa)
 Universidad de Extremadura (UNEX) (Badajoz - Cáceres)
 Universidad Pontificia de Salamanca (UPSA) (Salamanca)
 Universidad de Huelva (UHU) (Huelva)
 Universidad Internac. Menéndez Pelayo (UIMP)
 Universidade de A Coruña (UDC) (La Coruña)
 Universitat Illes Balears (UIB) Palma de Mallorca

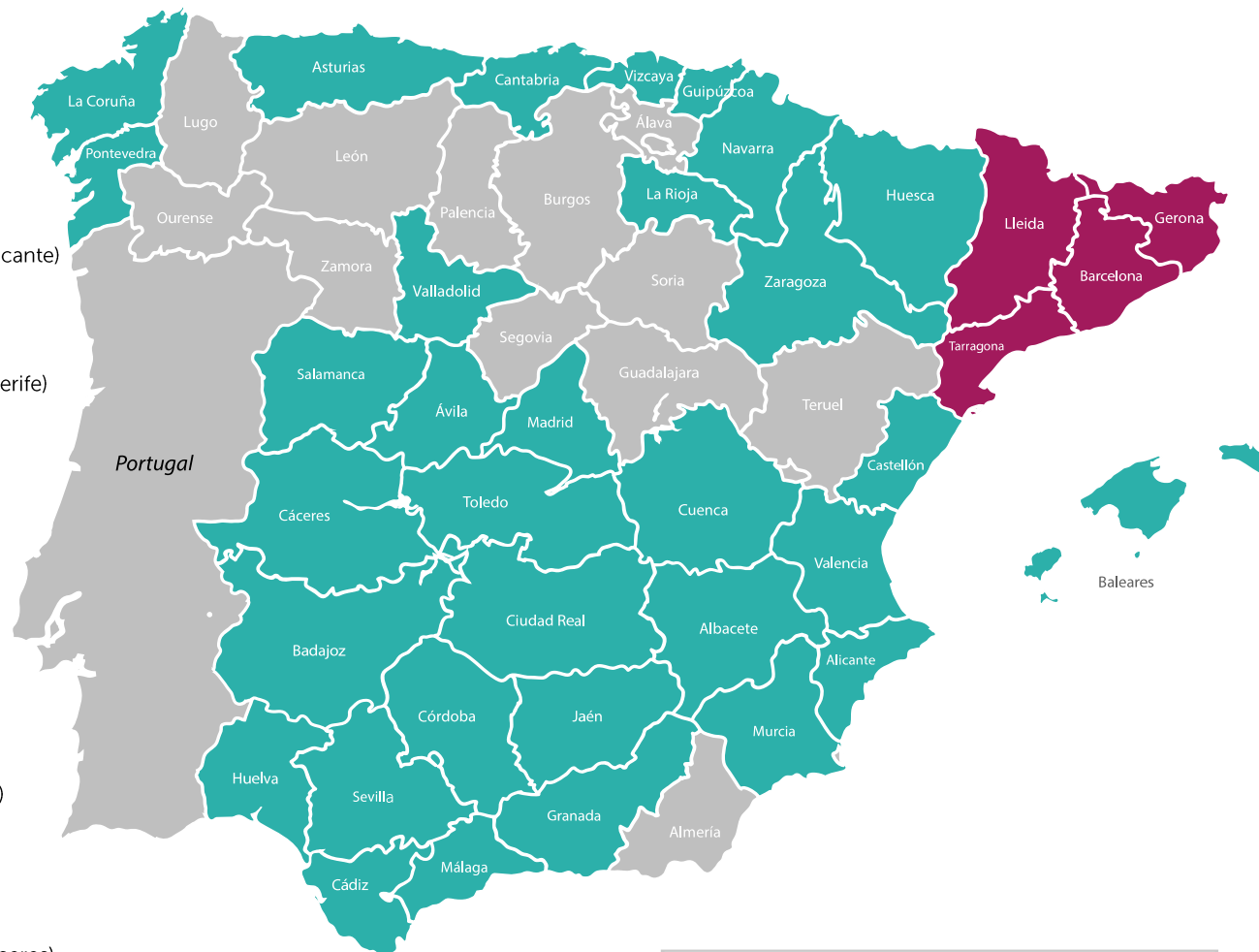



+6% de candidatos internacionales

- TOULOUSE BUSINESS SCHOOL
- FAMETTIG - FACULDADES INTEGRADAS OLGA METTIG,
- UNIFACS - UNIVERSIDADE SALVADOR
- Universidad de Valparaíso, Chile
- UNIVERSITÀ DELLA CALABRIA
- ROUEN BUSINESS SCHOOL
- UPC, NUST, Pakistan
- Universidad Nacional Mayor de San Marcos
- Universidad de Barcelona, IKBFU (Rusia),
- Universidad Nacional Politécnica Antonio Jose de Sucre
- Universidad catolica andres bello
- Universidad Central de Venezuela
- Universidad de Los Andes (ULA), Seeway
- Universidad de Carabobo (Venezuela)
- Universidad Fasta (Argentina)
- Institut Supérieur de Commerce International Dunkerque
- SAN FRANCISCO DE XAVIER DE CHUQUISACA

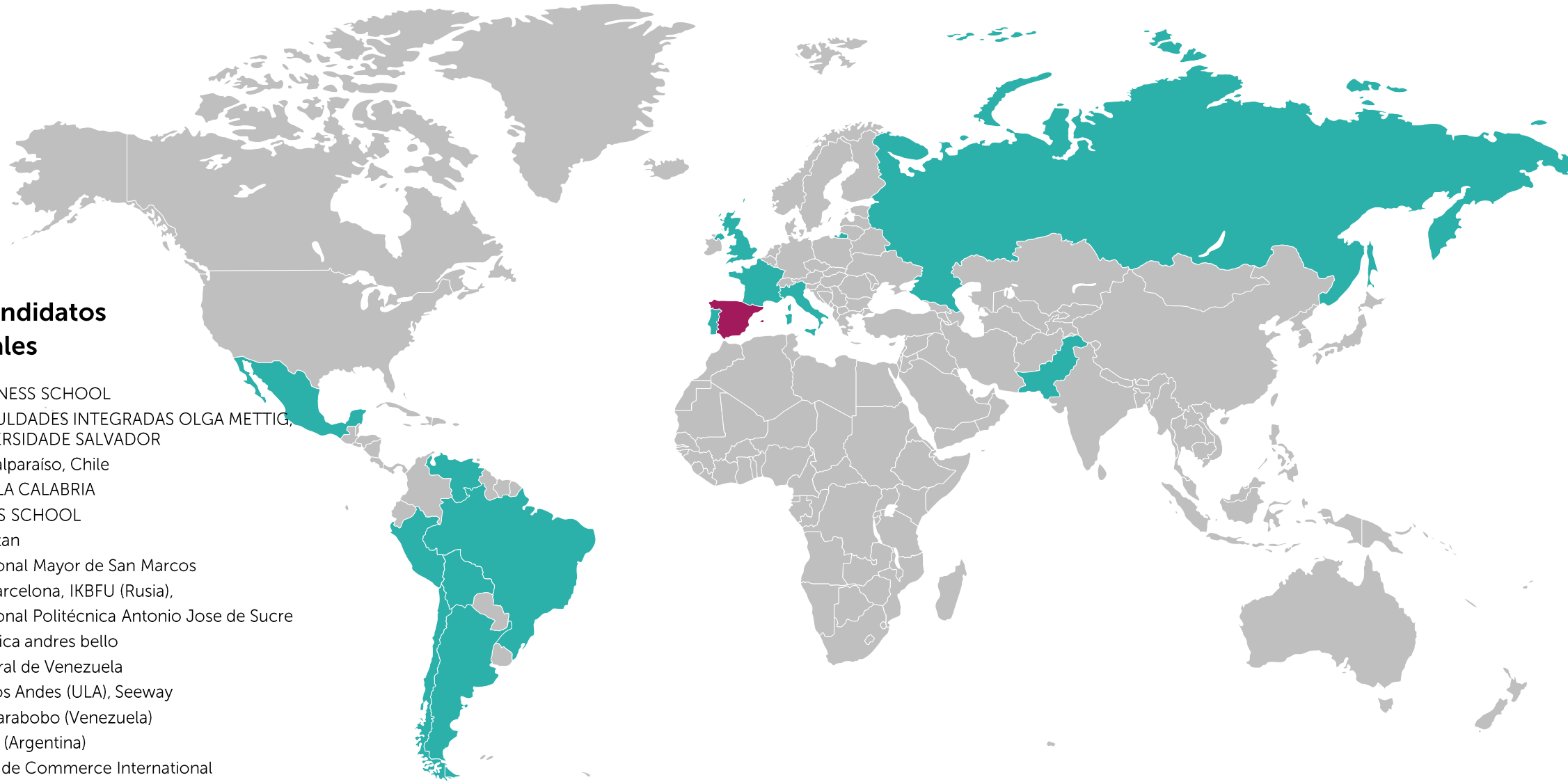



Comentarios de los candidatos participantes en JOBarcelona'20:

¡Muy interesante! Quiero aprovecharla en la otra edición.
Excelente plataforma: muy interactiva y te actualiza con los nuevos requerimientos que buscan los reclutadores y empresas.

Me parece genial que se hagan este tipo de eventos para conectar empresas y estudiantes ya que a los estudiantes se nos hace muy fácil encontrar alguna beca así.

Me pareció una muy buena forma de tener información a pesar de la situación de aislamiento e imposibilidad de conferencias presenciales.

Es un evento muy bien organizado y muy útil para los recién graduados en busca de oportunidades laborales, y más ahora con la situación actual.

Muy interesante porque no se limita a búsqueda pura y dura de empleo, sino que se tiene en cuenta desarrollo personal, competencias...

Permite hacer relaciones profesionales y conocer nuevas tendencias del mercado de trabajo.

Buena página para la búsqueda de trabajo y aprendizaje.

Es una oportunidad donde explorar nuevas opciones de empleo.

Es una oportunidad increíble para los jóvenes recién titulados.

Muy interesante e interactiva. Nunca había conocido un congreso así: que el departamento de recursos humanos diera un tipo consejos para afrontar selección de empleo.



Comentarios de los candidatos participantes en JOBarcelona'20:

Creo que la modalidad telemática es súper útil pues hace que no te pierdas nada y puedas tener información a la carta. Tengo muchas ganas de la JobMadrid'20.

Me ha parecido muy interesante. Siempre se agradecen este tipo de iniciativas que ayudan a incorporar a los recién graduados al mundo laboral.

Es una gran oportunidad para recién titulados universitarios tener un primer contacto con el mundo empresarial y para aquellos que queremos terminar un postgrado y después incorporarnos para encontrar oportunidades interesantes de internship en grandes empresas.

Muy bien, nos permite conocer bastante el ambiente, servicios o productos que ofrece la empresa, tipos de candidatos que están buscando y el valor de la empresa.

Muy buena herramienta para estudiantes y jóvenes sin experiencia.

- Me pareció una gran oportunidad de conocer profesionales y sus puntos de vista sobre el negocio actual y los retos a futuro.

Me pareció excelente que pudiéramos hacer online.



Evaluación general de las empresas participantes

Algunos de los comentarios de las **empresas** participantes en JOBarcelona'20:



“ Miriam Albacete, Coordinadora Nacional de Selección de Grupo IMAN: “¡Muy contenta con la experiencia! Pese a hacerse en un formato nuevo, hubo muy buena coordinación, equipo muy profesional y atento. Me sentí muy cómoda en todo momento y muy acompañada. ¡Felicidades a todo el equipo!”



Fundación Infantil
Ronald McDonald
España

Mantenemos a las familias cerca

“ José Antonio García, Director Fundación Infantil Ronald McDonald: “Para la Fundación Infantil Ronald McDonald, iniciativas como esta son muy necesarias para canalizar tanto el trabajo que realizamos ONG como empresas e instituciones universitarias. Es una vía que permite interactuar directamente con aquellas personas interesadas en realizar formación o adquirir experiencia en sectores altamente competitivos. Muchas gracias por vuestro apoyo.”



inspiring Trust. Globally.

“ Filipa Rodrigues, Recruiting Manager en Techedge: “La verdad es que llevamos todo el año participando en ferias online y esta fue sin duda la mejor: más organizada, con más actividades (también direccionadas a las empresas y no solamente a los alumnos), con un soporte fantástico por vuestra parte, con la posibilidad de poder preparar la página de empresa como más nos gusta... Hemos recibido muchísimos CVs que nos podrán encajar en breve en las posiciones de Techedge. Muchas gracias por todo.”





Evaluación general de las empresas participantes

Algunos de los comentarios de las **empresas** participantes en JOBarcelona'20:



“Lorea Jiménez, Directora de Comunicación y Desarrollo en Belbin Spain & Latam: “He tenido muy buenas sensaciones con el Congreso. Las reuniones previas de organización han sido muy útiles y a nivel técnico me he sentido segura y apoyada por todas y todos vosotros, así que enhorabuena.”



“Joana Sanz, Tècnica de Barcelona Activa: “Mi feedback es completamente positivo. Quiero agradecer a la organización el esfuerzo de adaptación a una situación sin precedentes, dando como respuesta que se pueda realizar el evento con una oferta formativa tan amplia, interesante y variada. Gracias también al despliegue tecnológico y a la profesionalidad de todo el equipo del JOBarcelona ya que han dado todas las facilidades a las personas ponentes.”



“Jorge Suárez, Creador de Linkedgrowing: “Si tuviera que calificar la experiencia usaría una expresión: así da gusto trabajar. Si tuviera que calificar al equipo que estáis detrás de JOBarcelona emplearía un calificativo con el que me siento además muy identificado: espectacularmente profesional. Las dificultades y cómo se hacen frente, la capacidad de reacción y la innovación de toda vuestra entidad ha sido increíble y dan muestras de vuestro potencial. Desearos suerte para las siguientes ediciones es un cumplido en este caso. La suerte es poder colaborar con un equipo así. Tres veces chapeau...”



“Carolina Lozano, Head of Talent Acquisition en Banco Mediolanum: “Estamos encantados con la participación y el evento.”



HORARIO	RED ROOM	GREEN ROOM	BLUE ROOM
10:00 10.45	TRAYECTORIA VITAL. TU FUTURO SOLO DEPENDE DE TI. MARCOS URARTE. Presidente de Grupo Pharos. Grupo Pharos	PREPÁRATE PARA DEJAR TU MARCA MARIA RUI PAIVA, MARTA PORRAS, PATRICIA FERRARY, BRAYAN ORTIZ, SORAYA GARCÍA, ADRIANA PASCUAL BUREAU VERITAS	DIGITAL SKILLS CHALLENGE MACARENA MERELLO Senior Admissions manager SDI
11:00 11.45	VIAJE AL INTERIOR DE LA ENTREVISTA CARLOS BELLA Conferenciante para el desarrollo personal y profesional	¿POR QUÉ TÚ? APRENDE CÓMO DESARROLLAR TU TRAYECTORIA PROFESIONAL Emilie Grandjean , Marta Vadillo y Aylin Ciprut PAGE PERSONNEL	DIGITALÍZATE: FORMACIÓN EN COMPETENCIAS DIGITAELES CARMEN PRIETO Jefa de la Unidad de Evaluación, Estudios y Ordenación de la Formación de FUNDAE/SEPE
12:00 12.45	LINKEDIN - CONSIGUE EMPLEO CON LA PRINCIPAL RED PROFESIONAL CÈLIA HILL Consultora y conferenciante en LinkedIn RRHH Empleo y marca personal	EL PODER DE EMPODERAR-TE LOREA JIMÉNEZ Directora comunicación y desarrollo de Belbin Spain & Latam/BELBIN	XALOC: MOLT MÉS QUE UN WEB D'OFERTES MIQUEL GUTIERREZ DIPUTACIÓ DE BARCELONA
13:00 13.45	COMPETENCIAS PROFESIONALES DEL S.XXI – MÉTODO CAMALEÓN NAIARA PEREYRA Coach de desarrollo profesional Naiara Pereyra	LES CLAUS DEL NETWORKING. ELS CONTACTES TENEN OFERTES DE FEINA! ROSAURA ALASTRUEY BARCELONA ACTIVA	La política de empleo para personas jóvenes en el contexto de reconstrucción post-COVID 19 GERARDO GUTIERREZ SEPE
15:00 15.45	EL PODER DE LA COMUNICACIÓN NO VERBAL ADRIANA COVARRUBIAS Fundadora de Well-minded/Well-Minded	WORK AND TRAVEL IN CANADA WITH INTERNATIONAL EXPERIENCE CANADA LOUISE VAN WINKLE/EMBASSY OF CANADA INGLÉS	NOVARTIS: REIMAGINANDO LA MEDICINA ELOY VIÑUALES MAYERLIN FERNANDEZ NOVARTIS
16:00 16:45	EMPRENDEDURÍA Y MINDSET PARA EL ÉXITO EVA SABATER Directora de Travel Work/Travel Work	NESTLÉ: TALENT ENGAGEMENT EN LA NUEVA REALIDAD PACO MEGÍAS NESTLÉ	COM CREAR UN PERFIL A LINKEDIN I QUE SIGUI ATRACTIU FELIPE CALVO DIPUTACIÓ DE BARCELONA
17:00 17:45	MARCA PERSONAL. LA ENTREVISTA DE EMPLEO PERFECTA JOSE ANTONIO RUBIO Project manager JRFundacion Esplai	ABOUT AMAZÓN OLGA BEDNAREK, MARI PAZ VIÑAMBRES INGLÉS	SOLUCIONES GAMIFICADAS PARA LA CAPTACIÓN Y EVALUACIÓN DE TALENTO MIKEL ESCRICHE HR Manager/Gestionet
18:00 18:45	¡VIVE UNA EXPERIENCIA LABORAL POR EL MUNDO! EVA SABATER Directora de Travel Work/Travel Work	CURSO SUBVENCIONADO DE CONTROLADOR DE TRÁNSITO AÉREO EN EUROCONTROL IVAN PELEGRIN MORALES EUROCONTROL	ÍNDICE DE FELICIDAD EFICIENTE, MÉTRICA PARA LA SUPERVIENCIA EMPRESARIAL ANTONIO RODRIGUEZ Efficient Happiness
19:00 19:45	COMUNICA Y CONVENCE. CLAVES PARA COMUNICAR EN REUNIONES CLAVES PARA COMUNICAR EN REUNIONES VIRTUALES/ ALEX FARRERAS Regional Manager Caixa/Bank	GRUPO BON PREU I EL SECTOR DE LA DISTRIBUCIÓ Albert Aranda Bon Preu	CONÉCTATE Y PRACTICA TU PRESENTACIÓN LABORAL CON RECLUTADORES OCULTOS ROSAURA ALASTRUEY



HORARIO	RED ROOM	GREEN ROOM	BLUE ROOM
10:00 10:45	SER FELIZ DE LUNES A VIERNES. ENCUENTRA EL TRABAJO DE TU VIDA Y HAZ EN EL MUNDO UN LUGAR MEJOR/ ANA SÁNCHEZ CEO y Fundadora de El Animal EmocionalEl Animal Emocional	SOFT SKILLS GAMES. Identificación, evaluación y entrenamiento de soft skills mediante el uso de videojuegos comerciales en Recursos Humanos SERGIO CARMONA Executive CoachSERGIO ALLOZANeuro-Psychologist MEHRS	MOTIVACIÓN, VALORES Y CONSECUCCIÓN DE OBJETIVOS A TRAVÉS DE UN CHOQUE DE REALIDADES ALICIA GRUAS. DIPUTACIÓ DE BARCELONA
11:00 11:45	IMAGEN PERSONAL EN LA ENTREVISTA ONLINE MARC LAHILLA. Toro Salón	THIS IS MY SANOFI, DISCOVER YOURS JAVIER MOURIÑO. HR Manager & Talent AcquisitionSANOFI	¿QUÉ PUEDE HACER EL SEPE POR TI? VICTOR SANTA-BÁRBARA. SEPE
12:00 12:45	SPREAD PURPOSE IN TOURISM PILI MALAGARRIGA Cofundadora y Directora de Segundo Mundo RSCCSegundo Mundo	Banco mediolanum: asesor financiero, profesión del futuro JUAN RAMÓN TORRUELL A GOUFamily Banker MANEL VAQUÉ DEVILLENEUVEFamily Banker Banco Mediolanum	QUÉ VENTAJAS OFRECE LA GRAFOLOGÍA PARA ELEGIR AL MEJOR CANDIDATO ÀNGELS DUELO BARAS Directora de Caràcter Estudio de Grafologia Caràcter
13:00 13:45	COM TROBAR FEINA AMB BARCELONA ACTIVA CECILIA BUJADÓS BARCELONA ACTIVA	Q&A LEROY MERLIN	¿Qué nos espera después? Necesidades de formación para nuestro mercado de trabajo FEDERICO MUÑIZ. SEPE
15:00 15:45	PREPÁRATE PARA ENTREVISTAS TELEFÓNICAS Y ONLINE JOSEP HERNÁNDEZ Director de Recursos Humanos y Consultor, fundador de iCulumIculum	Jointhedutch: boost your career in the Netherlands? Explore new opportunities and expand your professional background with international experience! ANA CREHUETFRANK WOLFS PROFOUNDINGLÉS	TALENTO Y AGILIDAD EN TIEMPOS DIFÍCILES MARIÁN ALBAINA Directora Belbin Spain & Latam BELBIN
16:00 16:45	4 ESTRATEGIAS COMPETITIVAS A TU ALCANCE PARA BUSCAR EMPLEO ENLINKEDIN JORGE SUÁREZ GONZÁLEZ Creador de LinkedGrowing.com y Asesor estratégico en LinkedInLinkedGrowing	WERFEN: DEVELOP AN INTERNATIONAL CAREER WITH US XAVIER SOLER SEGRES WERFEN	L'ENTREVISTA PER COMPETÈNCIES JOSEP RAMON NOLLA MARLÈS DIPUTACIÓ DE BARCELONA
17:00 17:45	INTERESA QUIEN ERES, NO LO QUE SABES HACER MANUEL CASALS Fundador y CEO de UniksUniks	Fundación infantil ronald mcdonald. El voluntariado como vía de apoyo para las familias con hijos gravemente enfermos JOSÉ ANTONIO GARCÍA. FUNDACIÓN RONALD MCDONALD	LA NUEVA NORMALIDAD EN LA BÚSQUEDA DE EMPLEO JOSÉ ANTONIO RUBIO CARROZA Project Manager JRFundación Esplai
18:00 18:45	COMPETENCIAS EMOCIONALES: El talento no se puede ni se debe retener. Al talento se le enamora EMPRESAS CARLOS BELLA Consultor y formadorMehrs	HOW TO LAND YOUR DREAM JOB MUSTAFA TOGA	DESTACA CON TU CURRÍCULUM DIGITAL JOSEP HERNÁNDEZ Director de Recursos HumanosIculum
19:00 19:45	DESPIERTA EL GIGANTE QUE HAY EN TI NELLO D'ANGELO Fundador y CEO de la Real Estate Academy, CEO de CRS Italy	ABRE TU PROPIO CENTRO KUMON ENRIC OSA KUMON	PROYECTO ENFOCA'T creado por Fundación Esplai y con la colaboración de JOBInplanet JOSÉ ANTONIO RUBIO CARROZA Project Manager JRFundación Esplai



HORARIO	RED ROOM	GREEN ROOM	BLUE ROOM
10:00 10.45	VIRTUAL ESCAPE ROOM CHALLENGE - EMPRESAS FERNANDO LE MONNIER CEO Green Hat People (Spain)Green Hat People	Dare to change! Inspire your journey at Sanofi. Heidi Van de Woestyne SANOFIINGLÉS	LA INTEL·LIGÈNCIA EMOCIONAL T'OBRE LES PORTES ROSER SELLÉS DIPUTACIÓ DE BARCELONA
11:00 11.45	BUSINESS MODEL YOU RAQUEL NIETO PEREA Especialista en Servicios de Carrera en ISDIISDI	DESOBREIX QUI ÉS QUI! UN PROCÉS DE SELECCIÓ TAMBÉ POT SER DIVERTIT! CARLA JORGE GEORGINA GELPÍ Tècniques de SeleccióGRUP BON PREU	EL EMPLEO JOVEN EN EL SISTEMA NACIONAL DE EMPLEO CARMEN MENENDEZ Subdirectora General de Políticas Activasde Empleo del SEPESEPE
12:00 12.45	PROYECTO ENFOCA'T creado por Fundación Esplai y con la colaboración de JOBInplanet – CANDIDATOS JOSÉ ANTONIO RUBIO CARROZA Project Manager JRFundación Esplai	CÓMO TENER ÉXITO EN UN PROCESO DE SELECCIÓN PARA SECURITAS DIRECT JORGE ROMERO SECURITAS DIRECT	TROBA FEINA A L'ADMINISTRACIÓ PÚBLICA AMB EL CERCADOR D'OCUPACIÓ PÚBLICA DEL CIDO CRISTINA GASCÓN DIPUTACIÓ DE BARCELONA
13:00 13.45	CLAUS PER A UN BON ELEVATOR PITCH JOANA SANZ BARCELONA ACTIVA	TECHEDGE: INTRODUCCION A LA INTELIGENCIA ARTIFICIAL Y CASOS DE APLICACIÓ JAVIER NAPOLITANO TECHEDGE	AFRONTAR LA SALIDA AL MERCADO LABORAL DESPUÉS DE LA UNIVERSIDAD GI GROUP LUIS FIGUEROLA
15:00 15.45	PROCESOS DE SELECCIÓN INMERSIVOS MIKEL ESCRICHE HR ManagerGestionet	GESTIÓ EMOCIONAL EN LA BÚSQUEDA DE EMPLEO MIRIAM ALBACETE GRUPO IMAN	PENDIENTE
16:00 16.45	VIRTUAL ESCAPE ROOM CHALLENGE FERNANDO LE MONNIER CEO Green Hat People (Spain)Green Hat People	PTC-HIRING FOR BRAINS AND PASSION PTC/ PAULINE DECLERCK/ELISA LAJOLO/ALENA LIPKOVA INGLÉS	XALOC: MOLT MÉS QUE UN WEB D'OFERTES MIQUEL GUTIERREZ DIPUTACIÓ DE BARCELONA
17:00 17.45	DESCONFINA TU TALENTO PARA BUSCAR EMPLEO SILVIA BUESO Silvia Bueso	TIPS PARA AFRONTAR UN PROCESO DE SELECCIÓ SIENDO JUNIOR FI GROUP Mireia Aragonés	HR ETIC & COMPLIANCE/ empresas ÀNGELS OLANO PERALTA & OLANO ABOGADOS
18:00 18.45	TELL ME ABOUT YOURSELF / ELEVATOR PITCH (IN ENGLISH) TANYA JOHNSON INGLÉS	Els perfils professionals més demandats per les empreses a Catalunya MONTSE SOLER CAMBRA DE COMERÇ DE BARCELONA	¿Y AHORA QUÉ HAGO CON MI TALENTO? Profesiones del futuro ESTHER CID TIPSCOOL
19:00 19.45	Reskilling: Estrategia Adaptativa FRANCESC PORTACSOGINA ARANCEO Inginium	ECONOMIC WINTER IS COMING, STARTING A NEW BUSINESS IN DIFFICULT DAG FLACHET /ESEI INGLÉS	COMO TRABAJAR SIENDO ESTUDIANTE EXTRANJERO EN ESPAÑA ANA MARINA DORISMOND PROYECTO OCEANO



Campaña de comunicación

Medios de difusión:



Instagram

Impresiones 145.379



Facebook

Impresiones 993.360



YouTube

Impresiones 56.201



Google Ads

Impresiones 15.105

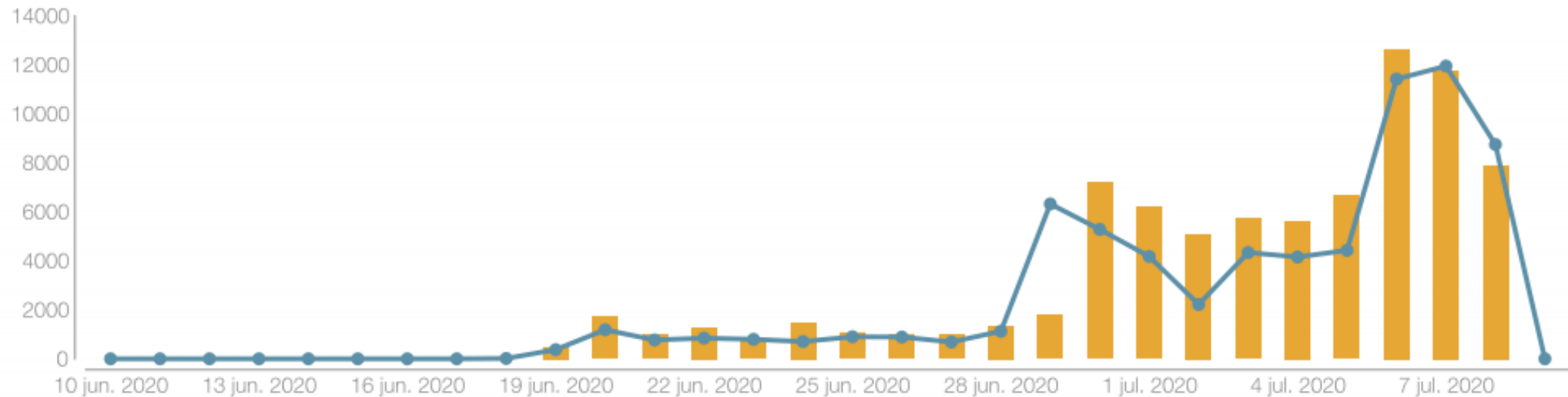



Campaña de comunicación

INSCRIPCIÓN GRATUITA
WWW.JOBCARCELONA.COM

IMÁGENES UTILIZADAS EN CAMPAÑA



EMAILMARKETING DIRECTO

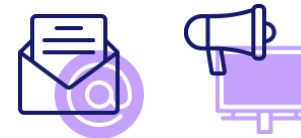

UNIVERSIDADES Y ESCUELAS DE NEGOCIOS



REDES SOCIALES



MEDIOS DE DIFUSIÓN OFFLINE



IMÁGENES UTILIZADAS EN CAMPAÑA PARA EMPRESAS





Videos de Employer Branding de empresas participantes

HAZ CLIC EN LA IMAGEN PARA VER EL VIDEO COMPLETO

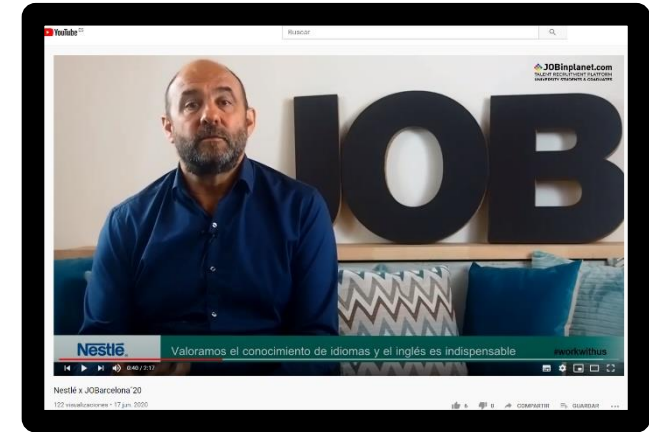
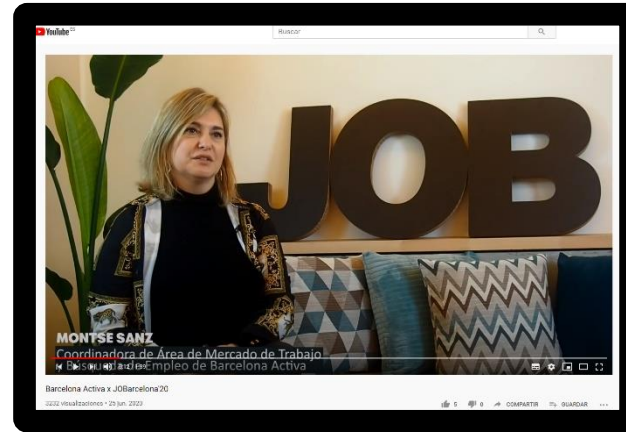



Videos de Employer Branding de empresas participantes

HAZ CLIC EN LA IMAGEN PARA VER EL VIDEO COMPLETO

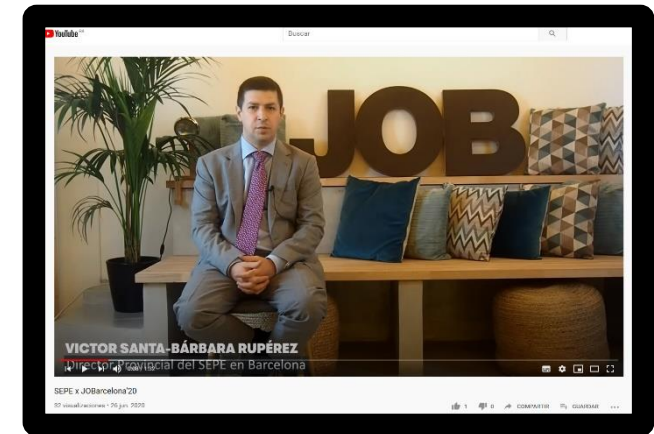
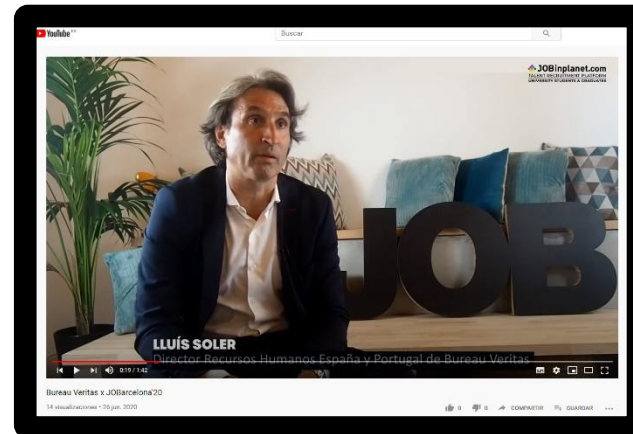
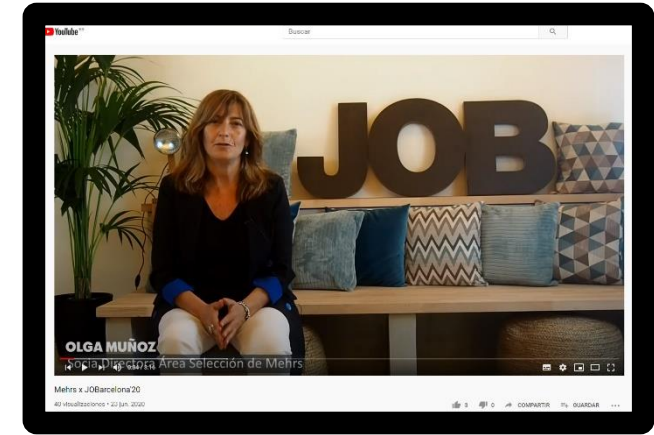
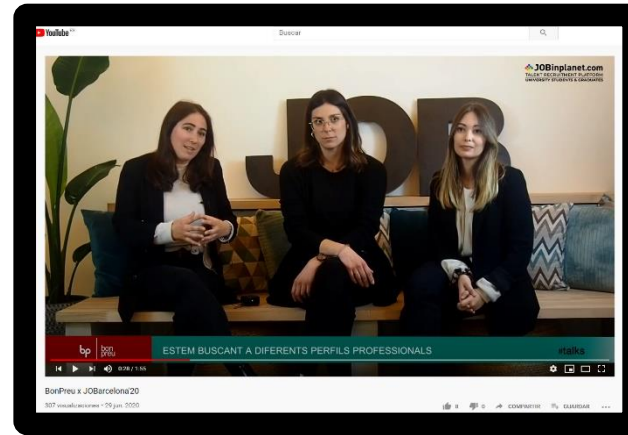



Videos de Employer Branding de empresas participantes

HAZ CLIC EN LA IMAGEN PARA VER EL VIDEO COMPLETO

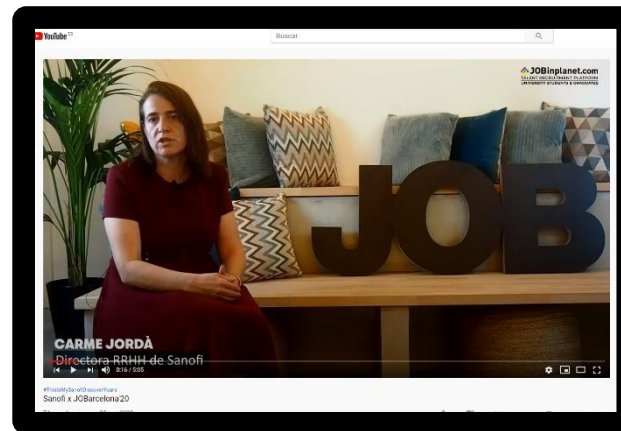
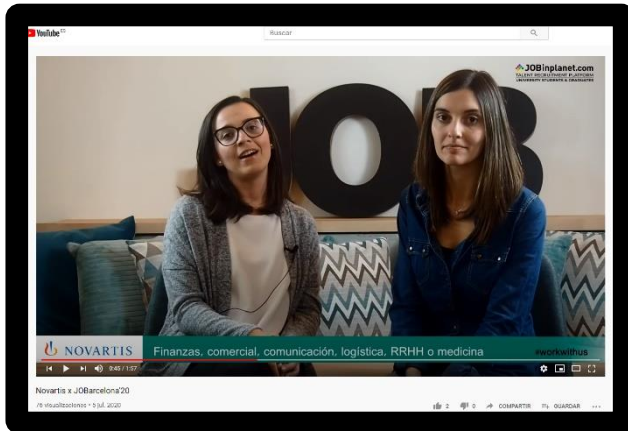
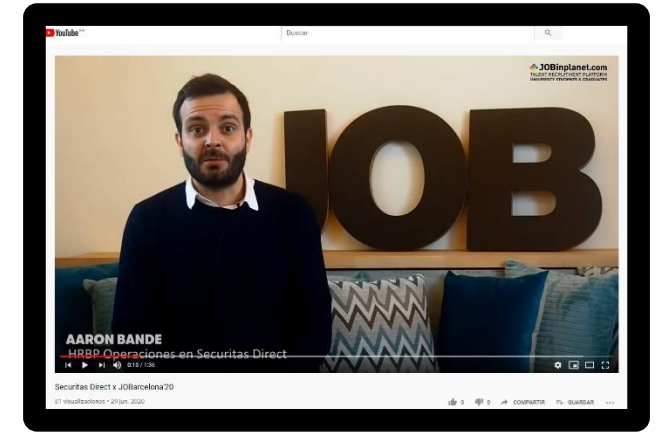
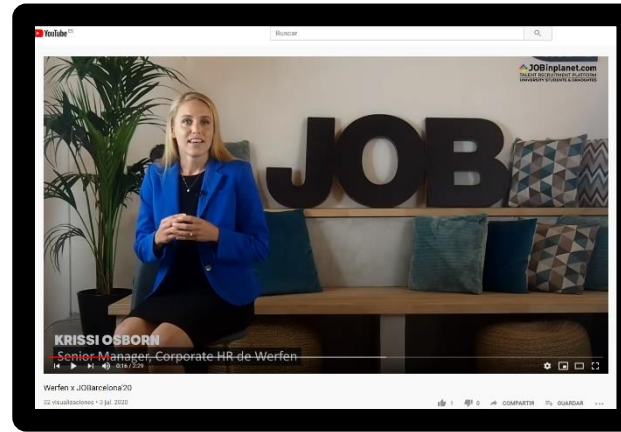



Visualización de los directos





Evaluación general de los candidatos participantes

El **95%** de los candidatos participantes valoran como EXCELENTE su participación y volverían a participar en Octubre. El 5% restante la valoran como buena.

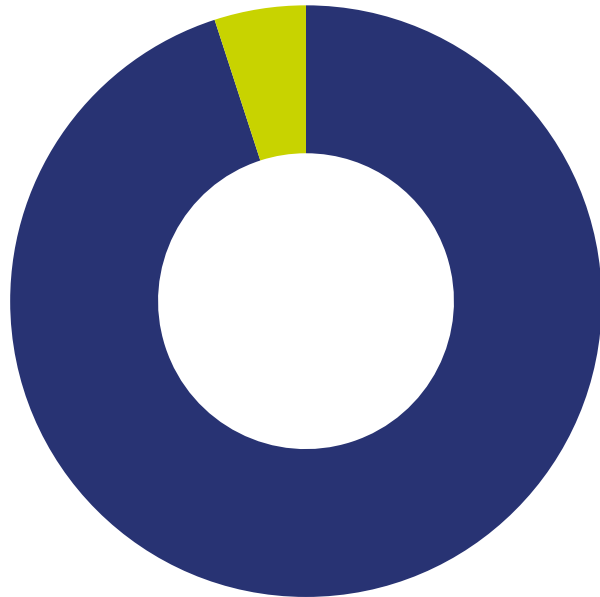

En general, los candidatos participantes se apuntaron a una media de **5 conferencias**.

A **continuación** se puede ver la preferencia e interés de los participantes en relación a los contenidos compartidos en JOBarcelona'20:

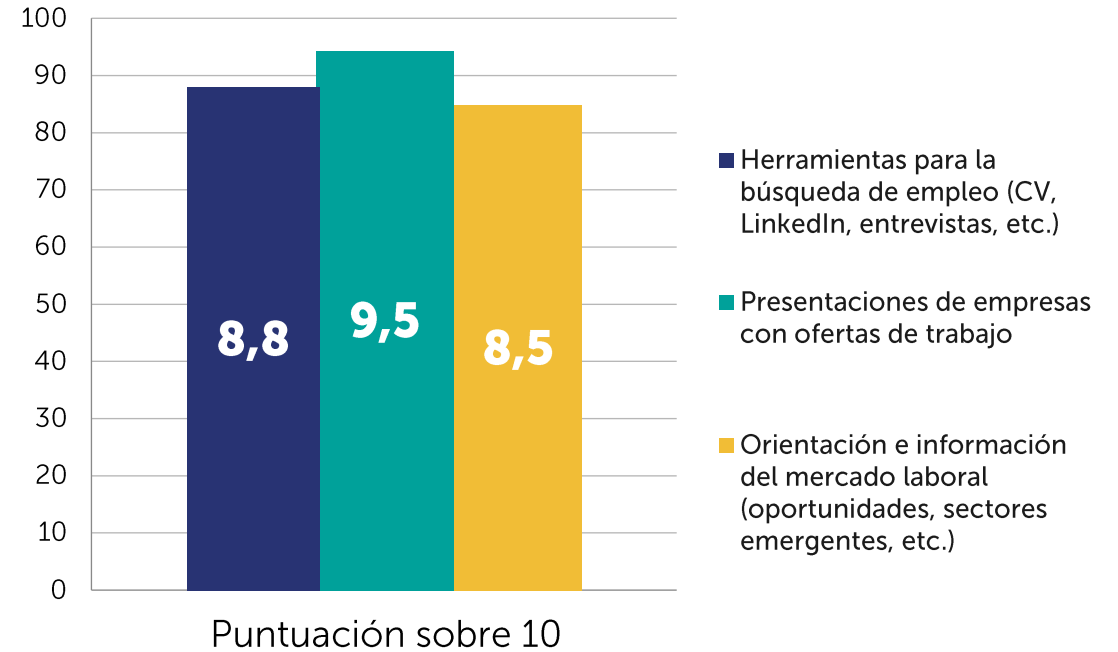



EMPRESAS E INSTITUCIONES PARTICIPANTES EN ANTERIORES EDICIONES

Abm Rexel	Carrefour	Farmaex	IIC	Minsait by Indra	Segundomundo
Accenture	CBRE	Fedefarma	Instituto Tendencias de Lujo	Mondelez	Seguros Bilbao
adidas Group	CEAR	Ferchau	IQVIA	Movistar Riders	Service Club
Affinity	Cepsa	Ficosa	Ironhack	Nationale Nederlanden	Sixt
AKI	Cirsa	Firmenich	ISS	Naturgy	Softonic
Allianz	City life	Flaixbac	ISS Profesionalia	Nestlé	Sogeti
Altran	Civitatis	Fluidra	Itinove	Nissan	Solán de Cabras
Amazon	Clifford Chance	FNAC	Johnson&Johnson	Noatum Maritime	Sportium
Amrest	Coca-Cola Iberian Partners	Fotolinked	Jointhedutch	Orange	SSI Schäfer
Amura Talent	Cognizant	Fueras de serie	Junghenrich	Orangina Schweppes	Stanley Black & Decker
Andalan	Col-legi Residència PIVE	GB Foods	K2 University	OVB	Stef
Auchan Retail	Comexi Group	Generali Seguros	Kiabi	Page personnel	Steel sector careers
Axa	Continental	GFT	King	PDA International	Tabanago
B. Braun	Correos	Gi Group	Kone	Pepsico	Talentkia
Baker & Mckenzie	Crescer HR	Giesecke & Devrient	Kostal	Proyecto océano	Tata Consultancy Services
Banco de España	Criteo	Google	KPMG	PTC	TGW Group
Banco Mediolanum	CT Ingenieros	Groupe Renault	L'Oréal	Qaracter	The Cooluxury
Banco Santander	Cuatrecasas	Grupo Epos	Last minute	Quirón Prevención	Tiendeo
Bayer	Damm	Grupo Planeta	Lear Corporation	Quonext	TMP Worlwide
BBVA	Decathlon	Grupo Uriach	Leroy Merlin	RACC	Tom Tom
Belbin	Desigual	Haribo	Lidl	Randstad	Travel Work
Bella Aurora	EKS Electronic System	Hays	LinkedIn	Red Bull	Travelclick
Beumer Group	El animal emocional	Hotelbeds	Linnor Ibérica	Repsol	Tripadvisor
Bimbo	El Tenedor	HP	Logista	RevCot	Unilever
BMW	Embajada Canadá	Iberdrola	Louis Vuitton	Ricoh	UniKs
Boehringer-Ingelheim	Enagás	Ibertex	Loyic	Roca Junyent	Uniqlo
Bricodépôt	Endesa	ICAB	Luxottica	Roche	Vanderlande
Bricomart	Enterprise	Icolum	Mahou San Miguel	Rumbo	Well mlnd
Bridge4mobility	Equatorial Coca-Cola Bottling Company	Idneo	Manpower	Sabadell	Werfen
Bristol-Myers Squibb	Esteve	Iman	Mapfre	Sabática	Wesser
Bundesagentur für Arbeit	Eurocontrol	Inditex	Marlex	Sage	Winche
Bunge	Europastry	Indra	Más que learning	Sanofi	Wolters Kluwer
Bureau Veritas	Everis	Infoempleo	Mediamarkt	SAP	World of Careers
Caixa Enginyers	Expleo Group	Infojobs	Médicos Sin Fronteras	Schindler	Würth España
Caixabank	EY	ING	Mercadona	Schneider	Y Group
Calzedonia	FI Group	Inserta	Michael Page	Seat	Yomema
Carácter		Institut Gomà	Microsoft	Securitas direct	

INSTITUTIONAL SUPPORT



ORGANIZED BY



Galería fotográfica (making off)

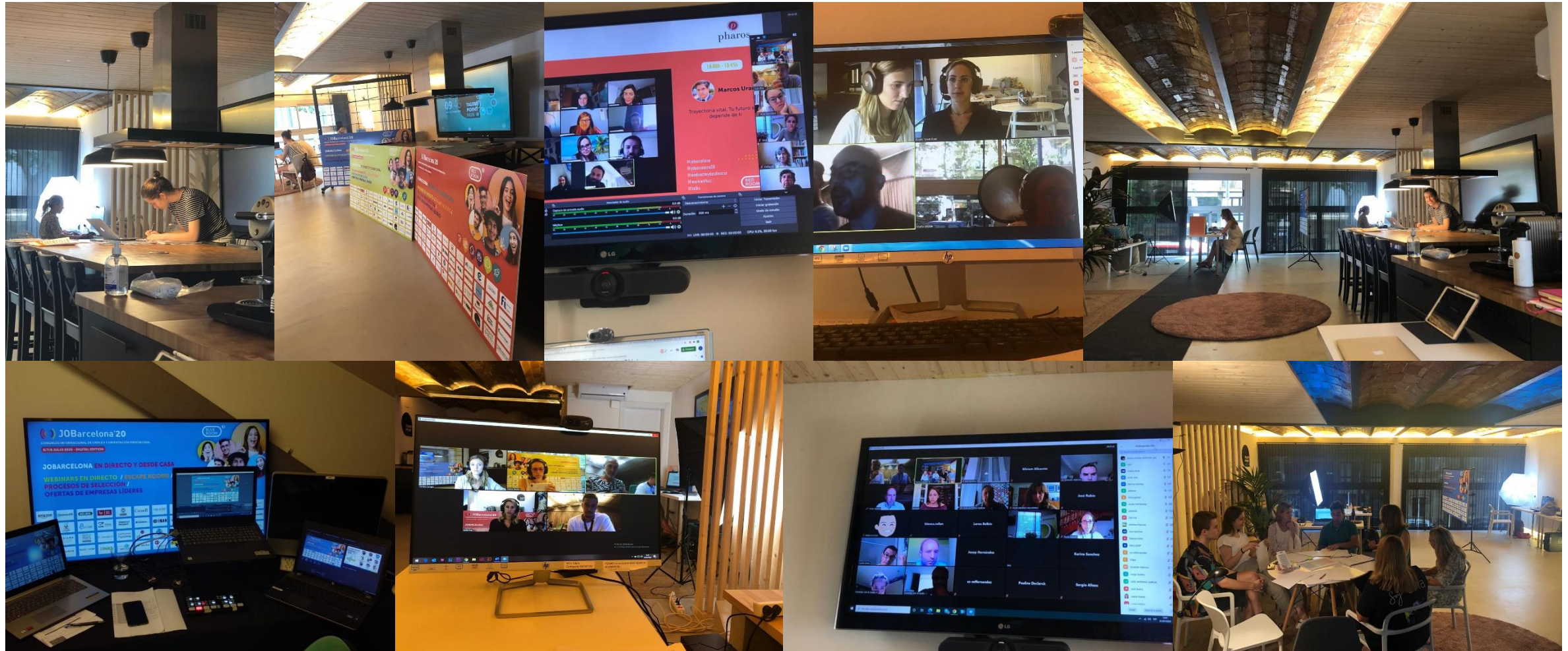



Galería fotográfica (making off)





Galería fotográfica (making off)



Next steps

Las conferencias grabadas, se subirán a nuestro canal de YouTube desde postproducción

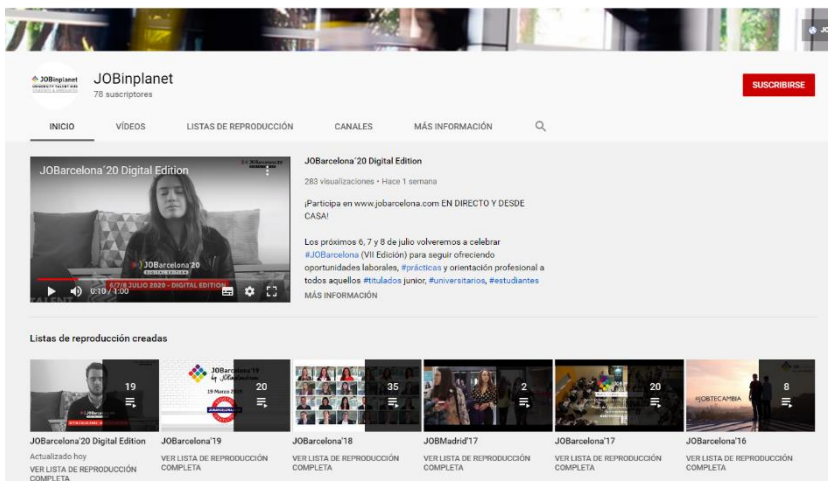

JOBBarcelona'20

Próxima edición 20/21/22 de Octubre de 2020



JOBMadrid'20

Próxima edición 24/25/26 de Noviembre de JOBMadrid 2020





Gestión de candidatos desde nuestra plataforma: www.jobinplanet.com



**LANDING PAGE DURANTE
LICENCIA PREMIUM**



**PUBLICACIÓN
ILIMITADA DE OFERTAS
HASTA 31 DE JULIO
2021**



**SCOUTING: NOTIFICACIÓN
AUTOMÁTICA A
CANDIDATOS POTENCIALES
EN NUEVAS OFERTAS**



**VISUALIZACIÓN DE
CV'S COMPLETOS**



**GESTIÓN DE CANDIDATOS
DESDE LA PLATAFORMA**



**CHAT ABIERTO CON
CANDIDATOS**



**DESCARGA DE BASE
DE DATOS**



¡Muchas gracias por hacerlo posible!

info@talentpoint.es
www.jobinplanet.com



By talent(')point
HR CONSULTING